

Comune di Pietrasanta  
(Provincia di Lucca)

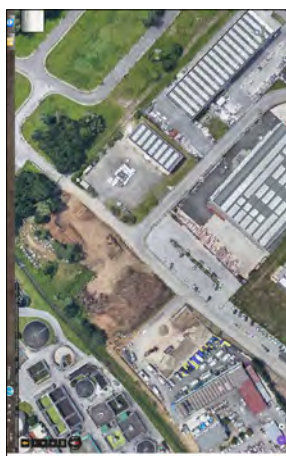

Sede amministrativa, via Pontenuovo 22, 55045 Pietrasanta (LU) tel.0584/289221 | fax.0584/289230

EDIFICIO PRODUTTIVO  
VIA PONTENUOVO A PIETRASANTA

PROGETTO DI RIQUALIFICAZIONE FUNZIONALE DEL SITO  
PRODUTTIVO CON APPRONTAMENTO DEI LOCALI  
DESTINATI AD OFFICINA, MAGAZZINO E SPOGLIATOI  
Attività edilizia ai sensi della L. R. n. 65 del 2014

RUP  
Direttore generale di ERSU S.p.A.  
**Dot. Ing. Walter Bresciani Gatti**  
Via Pontenuovo 22, 55045 Pietrasanta (LU)  
tel.0584/289221 | fax.0584/289230

Progetto architettonico  
**q u i d studio** arch. Andrea Leonardi  
arch. Luca Leonardi  
Progetto strutture ed impianti  
**Dot. Ing. Marco Berrozzi - Seravezza(LU)**  
**STUDIO TECNICO AMBIENTALE**  
Fabio Aliberti partner - Firenze (FI)

Elaborato	Elaborazione:	Scdca:
Prospetti	Aprile 2019	
Oggetto:	Revisione:	Nome file:
ELABORATI STATO ATTUALE	- - -	- - -
3.4.2		

PROSPETTO LATO MARE

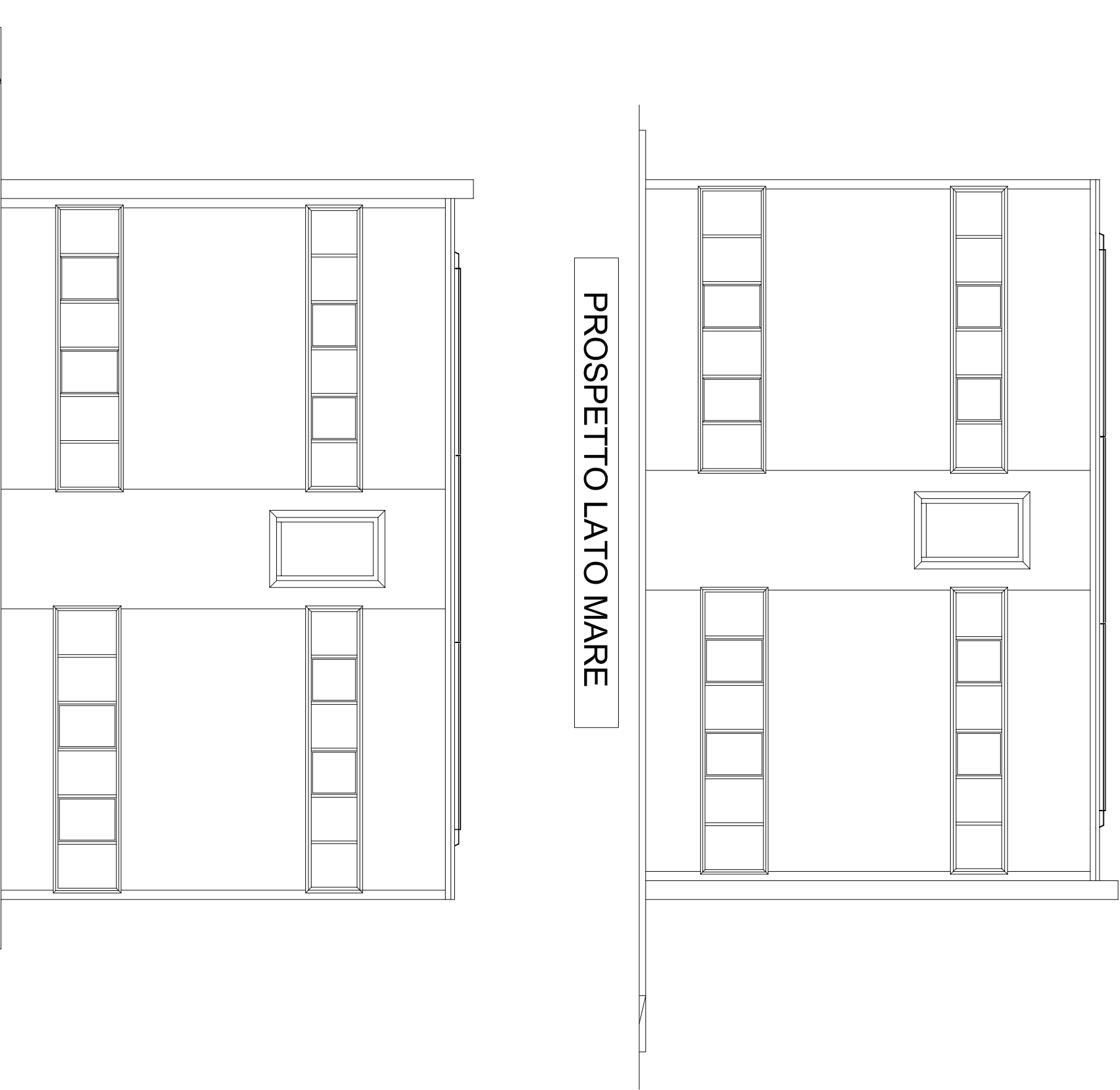

PROSPETTO LATO MONTI

PROSPETTO LATO VIAREGGIO

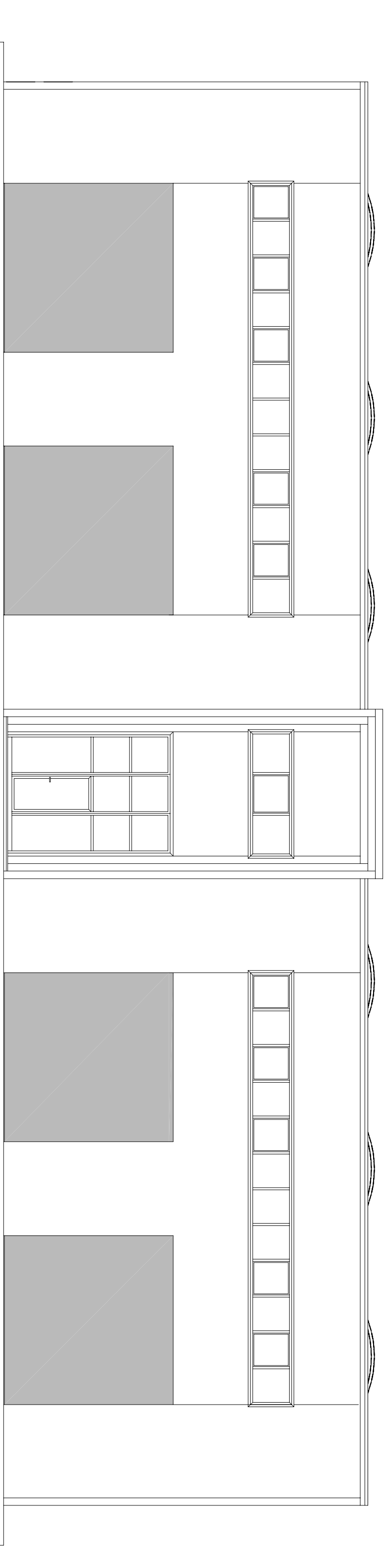

PROSPETTO LATO MASSA

